COMMANDO SUPERSTRIP nr. 509

f 2,25 / Bf 35

HET ROBOTLEGER

HET ROBOTLEGER

HET ROBOTLEGER

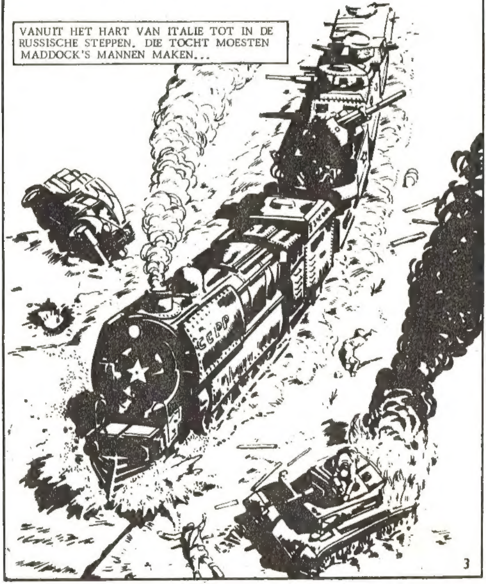

LEVEND DOOD

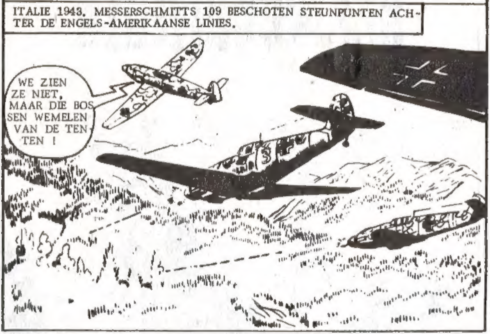
ITALIE 1943. MESSERSCHMITTS 109 BESCHOTEN STEUNPUNTEN ACHTER DE ENGELS-AMERIKAANSE LINIES.
WE ZIEN ZE NIET, MAAR DIE BOSSEN WEMELEN VAN DE TENTEN !

KAPITEIN MATT MADDOCK BEWOOG ZICH BEHOEDZAAM DOOR HET BOS, MAAR WERD TOCH GEZIEN...
VERDOMME... NOU ZAL IK HET 100 METER SPRINT-RECORD NOG MOETEN VERBETEREN

HIJ RENDE WAT HIJ KON OM EEN VEILIGE DEKKING TE BEREIKEN, TERWIJL DE KOGELS ZICH RONDOM HEM IN DE GROND BOORDEN.

DE COMMANDO-LEIDER BRACHT ZICH IN VEILIGHEID....
MAJOOR J. ANGELO

MET 'N HARDE PLOF BELANDDE HIJ IN DE SCHADUW VAN 'N PAAR SPARREN EN WERD DIREKT AANGEROEPEN DOOR DE ITALIAANS-AMERIKAANSE COMMANDANT VAN DE AFDELING...
HALLO, MATT ! HIERHEEN !

TUSSEN TWEE AANVALLEN IN LIET MATT ZICH BEHENDIG IN DE LOOPGRAAF VALLEN...
IK BEN HIERHEEN GEKOMEN OM OVER DE FLANKDEKKING VAN JULLIE AANVAL VAN MORGEN TE PRATEN.

ZE DOKEN IN DE LOOPGRAAF TOTDAT DE VIJANDELIJKE TOESTELLEN WEG WAREN...
DE MOFFEN-JAGERS ZIJN ER VANDOOR.
ALS IK ME NIET VERGIS, KOMEN NOU DE HEINKEL BOMMENWERPERS !

INDERDAAD, ER NADERDEN HEINKEL 111'S, MAAR NIET OM TE BOMBARDEREN...
PAMFLETTEN VOOR DE YANKEES EN DE TOMMIES. IK GOOI LIEVER BOMMEN !

7
DE PAMFLETTEN DWARRELDEN NEER. MATTS COMMANDO'S WAREN DE EERSTEN DIE ZE ZAGEN...
GEALLIEERDE VRIENDEN. WE ZOUDEN ELKAAR NIET MOETEN BESTRIJDEN...
...MAAR SAMEN MOETEN OPTREKKEN TEGEN DE SOWJET UNIE !
WEG MET DE IWANS !
HET WAREN JULES GARCEAU, DE HOLLANDER JAN SMIT EN MICK PAULSKI...
DE MOFFEN MOGEN NOOIT EEN WIG DRIJVEN TUSSEN ONS EN DE RUSSEN !
IK BEN NIET GEK OP DE RUSSEN, MAAR...
8

EEN RANGER VIEL UIT TEGEN MICK...
HEB JE IETS TEGEN DE RUSSEN ? M'N VADER WAS EEN RUS EN IK HEET: GREGORI ORLOFF !
NOU EN ? IK BEN GRAAG MICHALOWSKI YUREK JAROSLAV PAULSKI EN JE HOUD JE GROTE BEK. ALS JE GEZOND WILT BLIJVEN, KUN JE BETER OPDONDEREN !!

INTUSSEN...
SAMEN DE RUSSEN BEVECHTEN, LAAT ME NIET LACHEN.
ZEKER MET DIE ROT MOFFEN.

MAAR DE SCHREEUW DIE ZE HOORDEN LEEK ALLES BEHALVE OP LACHEN...
VERVLOEKT ONDERKRUIPSEL.

GREGORI ORLOFF HAALDE UIT VOOR EEN KAAK-SLAG, DIE ECHTER ZIJN DOEL MISTE...
VERVLOEKT !
HA, HA !

ORLOFF VIEL. Z'N KAMERADEN KWAMEN DREIGEND NAAR JULES EN JAN TOE....
IK ZOU ME MAAR KALM HOUDEN, HEREN !!

ZE LUISTERDEN NIET...
OEF.!!
HUN GOD!!

ORLOFF STOND OP MAAR WERD WEER TEGEN DE GROND GETRAPT.
DAAR HEB JE MADDOCK EN DE YANKEE MAJOOR, KIJK UIT !
DE OFFICIEREN MAAKTEN EEN EIND AAN 'T GEVECHT...
HIJ BEGON !
NIET-WAAR !
12

DE OFFICIEREN STUURDEN HUN MANNEN WEG....
BRITSE COMMANDO'S EN AMERIKAANSE RANGERS HEBBEN NOOIT MOEITE MET ELKAAR GEHAD. DIE STOMMITEITEN ZULLEN JULLIE JE NOG LANG HEUGEN !!

ELKE GROEP NAAR 'N ANDERE KANT.
'T KAN ME GEEN DONDER SCHELEN WIE ER BEGONNEN IS ! ALS DE COMMANDO'S NAAR HET FRONT GAAN, ZIJN JULLIE ER NIET BIJ. JULLIE KUNNEN DAN PIEPERS JASSEN !!

'S AVONDS.
WAT EEN ROT WERK. IK GELOOF NIET DAT WE ER BIJ DE AANVAL VAN MORGEN BIJ ZIJN !
IK HEB HET NOG GE-VRAAGD. MAAR HIJ HEEFT GEWEIGERD !

IN HET NOORDEN GING EEN KOLONNE COMMANDO'S NAAR DE VIJANDELIJKE LINIES...
MAJOOR ANGELO EN Z'N MANNEN MOETEN NOU PRECIES ONDER ONS ZIJN !

IN DE HEUVEL....
DAAR GAAN DE ENGELSEN, TEGEN ZONSOPGANG NEMEN ZE HUN POSITIE IN !!

EEN DUITSE BATTERIJ STOND KLAAR OM TE VUREN...
'T IS BIJNA ZO VER, WE LATEN DE AMERIKANEN ONGEHINDERD PASSEREN !

ZE REDEN VLAK LANGS HET DUITSE GESCHUT.
DIE BRITSE COMMANDO'S MOETEN NATUURLIJK DE FLANK VAN DE AMERIKANEN DEKKEN.

DE LAATSTE KOLONNE HOTSTE VOORBIJ...
HET BEVALT ME NIKS DE LAATSTE VAN DIE WAGENS TE ZIJN.
16

MADDOCK'S COMMANDO'S KREGEN DE VOLLE LAAG. GRANATEN VLOGEN FLUITEND DOOR DE NACHT. EXPLOSIES DONDERDEN....

MADDOCK'S CHAUF-FEUR WERD GEWOND.
BRANCARD HIERHEEN !
17

EEN RODE KRUIS-PLOEG HAALDE DE GEWONDE WEG...
ZE MOETEN EEN TIP GEHAD HEBBEN.
ZONDER TWIJFEL. LAAT JE MANNEN DEZE HEUVEL ONTRUIMEN !!

DE COMMANDO'S BRACHTEN ZICH IN VEILIGHEID. MATT PROBEERDE DE PANTSERWAGEN TE STARTEN...
ER IS GEEN BEWEGING IN TE KRIJGEN !

HIJ GAF 'T OP EN GING NAAR Z'N MANNEN.
JAMMER DAT JAN SMIT ER NIET BIJ IS. DIE HAD HET VAST WEL GEFIKST.

MAAR OP DAT MOMENT WAS JAN SMIT MET EEN HEEL ANDER KARWEITJE BEZIG...
HOE LANG ZOU HET NOG DUREN ??
ALS WE DE HELE NACHT DOORWERKEN ZIJN WE ER TEGEN ZONSOP-GANG DOORHEEN !!

'S MORGENS....
WE ZIJN KLAAR, KUNT U VOOR VERVOER ZORGEN ? WE WILLEN NAAR ONZE EEN-HEID !
VERVOER ? IK BEN KOK, GEEN TAXI-BEDRIJF. GA MAAR LOPEN !

DE DRIE COMMANDO'S GINGEN DEZELFDE WEG DIE HUN EENHEID WAS GE-GAAN, AL GAUW KWAMEN ZE BIJ DE VERLATEN PANTSERWAGEN....
DOET IE 'T NOG, JAN ?

JAN KREEG DE MOTOR AL GAUW WEER OP GANG,...
KLIM ER IN, JONGENS !
GOED EN NOU ER OP LOS. HA, DAAR GAAT HET EERSTE SALVO VAN HET GEALLIEERDE GESCHUT ! !

ONDER DEKKING VAN DE GRANATEN, STORMDEN DE COMMANDO'S VOORWAARTS.
LINKERFLANK NIET ZO SNEL !

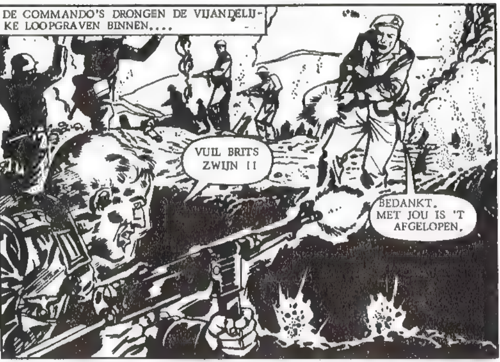
DE COMMANDO'S DRONGEN DE VIJANDELIJKE LOOPGRAVEN BINNEN....
VUIL BRITS ZWIJN !!
BEDANKT. MET JOU IS 'T AFGELOPEN.

ZE RAAKTEN IN EEN MOORDEND KRUISVUUR...

VELEN SNEUVELDEN. DE REST VOND DEKKING...
DIE SCHUTTERS HEBBEN DE OVERHAND.

HET GERATEL VAN RUPSBANDEN ONDERBRAK MATT MADDOCK...
SMIT, GARCEAU EN PAULSKI.
ZE ZITTEN IN DE VERONGELUKTE PANTSERWAGEN !!

UW DRIE ZON-
DAARS MELDEN
ZICH VOOR DE
DIENST !!
GOED. ZIE EEN
BREN TE KRIJGEN EN
SCHAKEL DIE TWEE
SPANDAU-NESTEN
UIT ! !

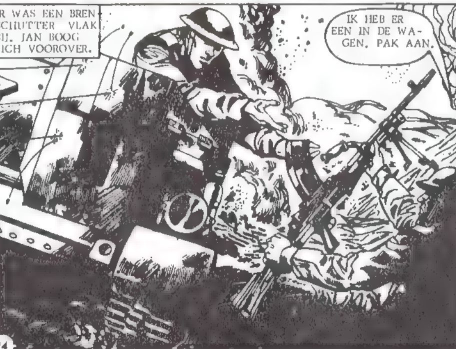
ER WAS EEN BREN-
SCHUTTER VLAK
BIJ. JAN BOOG
ZICH VOOROVER.
IK HEB ER
EEN IN DE WA-
GEN. PAK AAN.

DE PANTSERWAGEN ROLDE WEG , RECHT OP EEN NAZI-BUNKER TOE....
ZO KAN IK NIET MIKKEN, JAN !
IK ZAL JE ER ZO DICHT MOGELIJK BIJ BRENGEN ! JE KUNT NIET MISSEN !!

EEN KOGEL SCHAMPTE MICK'S SCHEDEL...
AAHH !!
DOORRIJDEN, JAN !

JULES TROK DE PIN UIT EEN HAND-GRANAAT....MICK WAS EVEN VERSUFT.
RECHT OP DIE BUNKER AAN, JAN !!

DE KOGELS KLETTERDEN TEGEN DE GEPANTSERDE WAGEN OP....
PAS OP ! ! EEN HAND-GRANAAT.

DE GRANAAT WAS MET DODELIJKE PRECISIE GEWORPEN....
NOU NAAR DIE ANDERE, JAN !

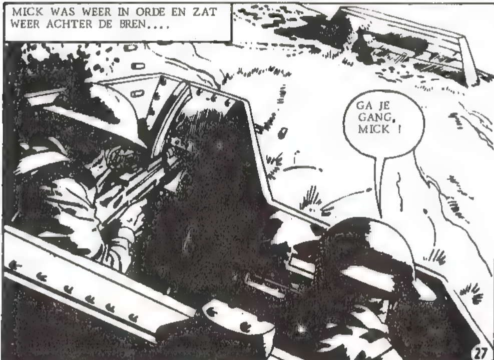
MICK WAS WEER IN ORDE EN ZAT WEER ACHTER DE BREN....
GA JE GANG, MICK !

DE KOGELS ZAAIDEN PANIEK BIJ DE BEZETTING...
ERUIT, KAMERA-DEN !!

EN DRIE DUITSERS STROMPEL-DEN NAAR BUITEN....
VOOR JUL-LIE IS DE OOR-LOG VOORBIJ !

ZE KONDEN DE VIJANDELIJKE STELLING NU BEZETTEN,...
JAN, GA NAAR MAJOOR ANGELO EN ZEG HEM DAT WE DE HOOGVLAKTE IN BEZIT HEBBEN. JIJ BLIJFT BIJ HEM !!

JAN REED DE HEUVEL AF...
HIER ZON EN IN HET DAL DIKKE MIST !!

WAAR MAJOOR ANGELO'S RANGER BATALJON STOND, WAS GEEN MIST...
KAPITEIN MADDOCK HOUDT DE HOOGVLAKTE BEZET, SIR. HIJ WIL DAT IK BIJ U BLIJF ! !
JIJ ONDERHOUDT HET CONTACT. SLUIT JE MAAR AAN.

MAJOOR JOE ANGELO LIEP VOOROP....
NOU, VOORUIT, JONGENS ! KOP OP !

ER VLOOG EEN NAZI-VERKENNER OVER.
JAN FRONSTE ZIJN WENKBRAUWEN...
DIE MELDT ONZE POSITIE AAN DE VIJANDELIJKE ARTILLERIE ! OPPASSEN.

HET BOMBARDEMENT BLEEF UIT. ZE GINGEN IN STILTE VOORWAARTS.
AL SPOEDIG LIEPEN ZE IN DE MIST, MET JAN ACHTERAAN....
HET BEVALT ME NIKS !

DUITSE FRONTTROEPEN LAGEN HEN OP TE WACHTEN....
NIET SCHIETEN VOOR IK HET BEVEL GEEF!!

BOVEN DE AMERIKAANSE OP-MARSROUTE....
ALS DE MIST DIKKER WORDT DAN KUNNEN WE NIET ZIEN WAT ER GEBEURT!

DE MIST TROK LANGZAAM OP....
WAT IS ER VERDOMME AAN DE HAND ? DE YANKEES ZOUDEN HUN DOEL TOCH AL BEREIKT MOETEN HEBBEN !!
EINDELIJK LOSTE DE MIST OP. EN DE COMMANDO'S STAARDEN VERBAASD NAAR HET DAL...
WEL, VERDUIVELD !
JAN, WAAR ZIJN DIE AMERIKANEN GEBLEVEN ?
DE DUITSERS IN DE HINDERLAAG HADDEN ZICH NIET VERROERD....
WE HEBBEN ZE GOED TE PAKKEN !!!
JA, EEN BATALJON STOOTTROEPEN SPOORLOOS VERDWENEN !!
33

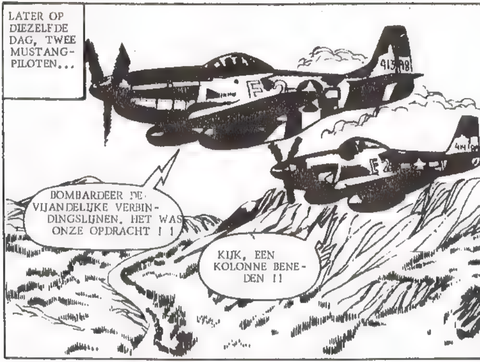
LATER OP DIEZELFDE DAG, TWEE MUSTANG-PILOTEN...
BOMBARDEER DE VIJANDELIJKE VERBINDINGSLIJNEN, HET WAS ONZE OPDRACHT ! !
KIJK, EEN KOLONNE BENEDEN !!

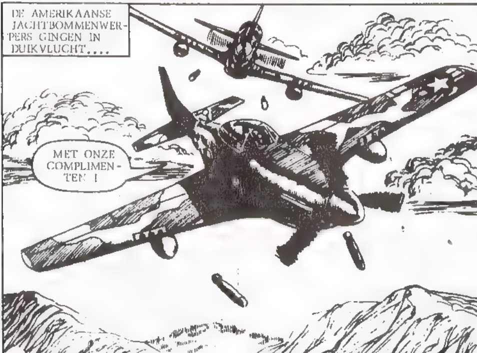
DE AMERIKAANSE JACHTBOMMENWERPERS GINGEN IN DUIKVLUCHT....
MET ONZE COMPLIMENTEN !
34

ZE BEKEKEN HET RESULTAAT...
MISS, WE KUNNEN BETER MET ONZE REVOLVERS SCHIETEN.

ZE VIELEN WEER AAN EN DOKEN MET RATELENDE MITRAILLEURS.
WE KRIJGEN ZE WEL TE GRAZEN ! IK SMIJT ZE WEL OMVER !!

MAAR PLOTSELING STAAKTE DE PILOOT HET VUREN EN GAF EEN SCHREEUW...
STOP ! HET ZIJN ONZE EIGEN JONGENS, KRIJGSGEVANGENEN
DE ANDERE PILOOT GING LAGER VLIEGEN...
ZE ZIJN NIET GEVANGEN, WANT ZE DRAGEN HUN WAPENS !
GEWAPENDE AMERIKAANSE SOLDATEN - DIEP IN VIJANDELIJK GEBIED ??
DIE JONGENS BEGRIJPEN ER NATUURLIJK GEEN DONDER VAN !!
36

MAAR 'T WAREN NIET ALLEMAAL AMERIKANEN...
ONZE VLIEGERS HEBBEN GEZIEN DAT ZE ZICH VERGIST HEBBEN !!
JA, MAJOOR.

AAN 'T EIND VAN DE KOLONNE.
HEBT...U...PLAATS...VOOR DEZE...GEWONDE... DE ANDERE SLACHTOFFERS...HEBBEN GEEN HULP MEER NODIG...
JA...PLAATS GENOEG !

INTUSSEN BESPRAKEN DE BEIDE PILOTEN DE VREEMDE SITUATIE...
WAT MOETEN WE DOEN BUD ??
WE GAAN TERUG NAAR DE BASIS. MISSCHIEN WEET DAAR IEMAND EEN VERKLARING ! !
TERWIJL DE MUSTANGS NAAR HET ZUIDEN VLOGEN, HERVATTEN DE MANNEN HUN MARS...
VOORUIT, ORLOFF, IN DE PAS. LINKS... RECHTS...
VERBIJSTERDE ITALIAANSE BOEREN KEKEN VOOR HUN DEUREN TOE...
HEB JE OOIT ZULKE GEZICHTEN GEZIEN ? VOLKOMEN ZONDER UITDRUKKING !
ALS LEVENDE DODEN !!

DIE AVOND IN DE TREIN DIE GEREED STOND OP 'N ITALIAANS STATION...
HOE...IS 'T MET...DIE GE-WONDE...IN JE PANTSERWAGEN... HOLLANDER ?
HIJ HEEFT 'T NIET OVER-LEEFD !
DE TREIN VERTROK NAAR 'T NOORDEN, NAAR DUITSLAND, NAAR BERLIJN...
NOG 24 UUR EN WIJ ZIJN IN DE HOOFDSTAD, MAJOOR ANGELO, EN DAN NAAR HET OOSTEN.
WE KUNNEN ER NIET VLUG GE-NOEG ZIJN !!
ZE KWAMEN MET VERTRAGING IN BERLIJN AAN....
LUCHTAANVAL, IEDEREEN DE TREIN UIT !

ZE STELDEN ZICH OP....
VOLG ME ! IN LOOPPAS ! !

TERWIJL DE ZOEKLICHTEN DOOR DE LUCHT SCHOTEN STAKEN ZE OVER...
HET ZIJN RUSSEN !!
40

DE NACHTELIJKE HEMEL WERD VERSCHEURD DOOR DE EXPLOSIES....
OORVERDOVENDE EXPLOSIES VAN BOMMEN VERMENGDEN ZICH MET 'T DUITSE AFWEERGESCHUT.
EINDELIJK BEREIKTEN ZE DE VEILIGE BUNKERS....
RUSSEN, ORLOFF...JOUW VOLK ! !
MIJN VOLK NIET...HOLLANDER...NAAR DE HEL MET ALLE RUSSEN.
BIJ 'N ANDERE BUNKER...
HAAL DIE RUSSEN NAAR BENEDEN. GOED ZO !
DAT WAS ORLOFF'S STEM.... WIE HAD DAT GEDACHT ? ?
41

NA DE LUCHTAANVAL WERD DE REIS VOORTGEZET DWARS DOOR POLEN EN RUSLAND NAAR 'T FRONT.
VOORWAARTS, KAMERADEN. WEG MET DE NAZI'S !!
NA BIJNA 30 MAANDEN VERBITTERD VECHTEN DREEF HET RODE LEGER DE DUITSERS TERUG NAAR BEZET POLEN.
INGRAVEN, JONGENS. EEN TEGENAANVAL !!
DE SOVJETTROEPEN WERDEN ZWAAR ONDER VUUR GENOMEN...
WE ZIJN NET OP TIJD IN DEKKING GEGAAN, KAMERAAD LUITENANT !
MAAR DE NAZI'S ONDERNAMEN GEEN TEGENAANVAL. ER VERLIEPEN TWEE DAGEN EN TOEN...
EERST MET ONZE MORTIEREN EN ARTILLERIE, KAMERAAD. ZE LEVEREN EEN PRACHTIG DOELWIT !
DAT ZIJN GEEN DUITSERS. DAT KLOPT NIET !!

RUSSISCHE MORTIERGRANATEN TROFFEN DE OPRUKKENDE KOLONNE.
ZE DRAGEN AMERI-KAANSE UNIFORMEN EN DIE PANTSERWAGEN IS ENGELS ! WAT HEEFT DAT TE BETEKENEN ?

DE AMERIKANEN TROKKEN LANGZAAM OP....

IN DE PANTSERWAGEN.
LUITENANT SPEIDEL HAD GELIJK... DIT... IS... 'N PRIMA... WAGEN...

SPEIDEL EN 'N PAAR HOGE NAZI-OFFICIEREN KEKEN NAAR HET SCHOUWSPEL.
ZE WORDEN AFGE-SLACHT...
ZE VOELEN ER NIETS VAN, HERR GENERAAL. ZE HEBBEN GEEN GEVOEL VOOR KOU OF PIJN. HET ZIJN GEEN MENSELIJKE SCHEP-SELS MEER !!

ER VIELEN GATEN IN DE RANGERS-GELEDEREN. MAAR DE OVERLEVENDEN GINGEN VOORWAARTS GELEID DOOR JOE ANGELO.
BLIJVEN LOPEN, MAN-NEN. DOOR-GAAN !
44

DE RUSSISCHE KOGELS BLEVEN HEN BESTOKEN, TOEN..

EEN BAZOOKA VLAMDE OP EN 'N ANTI-TANKGRANAAT SLOEG IN HET STAAL VAN DE ZIJPANTSERING.
GOED GEDAAN, KAMERAAD !

DE PANTSERWAGEN SLOEG OM, JAN SMIT KEEK TRIEST NAAR JOE ANGELO.
MAJOOR.. DOOD ??

PLOTSELING LEEK HET OF HEM DE LUST TOT VECHTEN VERGAAN WAS.
NIET OP DIE MAN IN ENGELS UNIFORM SCHIETEN, IK MOET 'M ONDERVRAGEN !!

JAN VOELDE 'N MACHINEPISTOOL IN Z'N RUG,...

HIJ DRAAIDE ZICH OM EN SLOEG MET Z'N ELLEBOOG HET WAPEN WEG
HOLLANDER.... GEEN ENGELSMAN... JIJ...M'N VIJAND...!!!

'N VERSCHRIKKELIJKE SLAG TROF DE RUS....
OH !!!

JAN EN DE ANDEREN KEERDEN DE RUSSEN HUN RUG TOE. VOL VERBAZING STAAKTEN DEZEN HET VUREN...
WAT DENK JIJ ERVAN, KAMERAAD ??
MOET JE MIJ NIET VRAGEN. DIE KERELS ZIJN GEK !!

DE LUITENANT VAN HET RODE LEGER GING VERSUFT ZITTEN...
DIE AMERIKAAN LEEFT NOG. IK ZIE GEEN S.S.-TEKEN !!
JE BEWEERT DAT JULLIE AMERIKANEN ZIJN ! WAAROM VECHTEN JULLIE DAN TEGEN ONS ? ?
TOEN HIJ TOT BEWUSTZIJN KWAM, WERD JOE ONDERVRAAGD...
MIJN MANNEN.. DEDEN...WAT SPEIDEL...EN...IK ZE BEVOLEN !
TOEN WERD DE MAJOOR WEGGEVOERD...
MISSCHIEN KRIJGT DE AMERIKAANSE GEHEIME DIENST MEER UIT HEM EN IS DAAR DE NAAM SPEIDEL BEKEND.....
DE KRIJGSRAAD KAN MAAR TOT EEN VONNIS KOMEN !

HET HOL VAN DE LEEUW

DE VOLGENDE DAG MOEST MATT BIJ EEN HOGE OFFICIER KOMEN....
SPEIDEL IS DE COMMANDANT VAN EEN NAZI-EENHEID, BEKEND ALS G - OORLOG-EENHEID, WAT DACHT JIJ VAN MAJOOR ANGELO, TOEN JE HEM GISTEREN EEN BEZOEK BRACHT ? ?
HIJ LEEK ME NIET HELEMAAL NORMAAL, GENERAAL

GENERAAL HART ZEI TOEN PLOTSELING.....
MADDOCK, JIJ GAAT MET JE COMMANDO'S UITZOEKEN WAT ER ZICH BIJ DIE G-OORLOG-EENHEID AFSPEELT. DE AMERIKANEN HADDEN HET WILLEN DOEN MAAR DAT WIL HET RODE LEGER NIET !

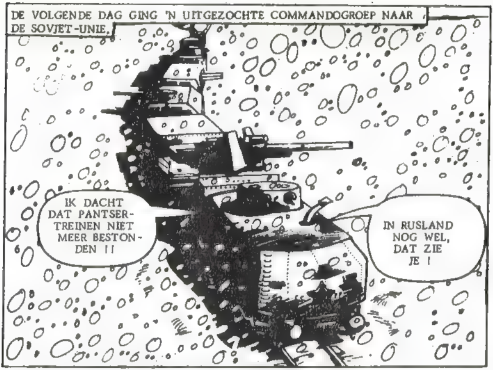
DE VOLGENDE DAG GING 'N UITGEZOCHTE COMMANDOGROEP NAAR DE SOVJET-UNIE.
IK DACHT DAT PANTSER-TREINEN NIET MEER BESTON-DEN !!
IN RUSLAND NOG WEL, DAT ZIE JE !

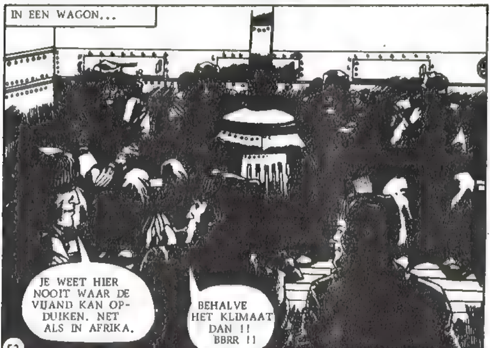
IN EEN WAGON...
JE WEET HIER NOOIT WAAR DE VIJAND KAN OP-DUIKEN. NET ALS IN AFRIKA.
BEHALVE HET KLIMAAT DAN !! BBRR !!

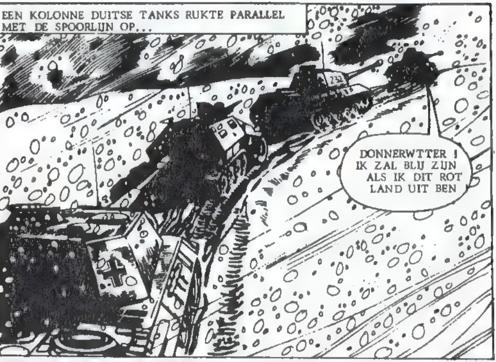
EEN KOLONNE DUITSE TANKS RUKTE PARALLEL MET DE SPOORLIJN OP...
DONNERWTTER ! IK ZAL BLIJ ZIJN ALS IK DIT ROT LAND UIT BEN

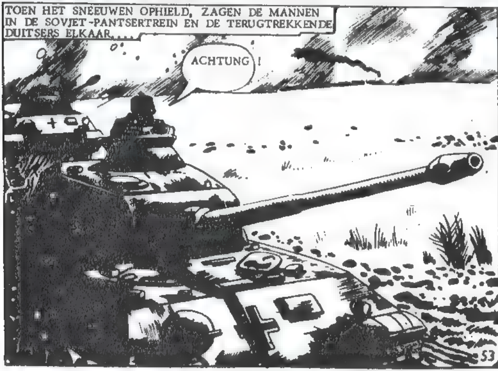
TOEN HET SNEEUWEN OPHIELD, ZAGEN DE MANNEN IN DE SOVJET-PANTSERTREIN EN DE TERUGTREKKENDE DUITSERS ELKAAR...
ACHTUNG !
53

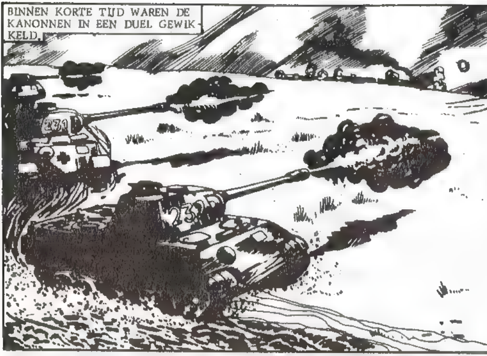
BINNEN KORTE TIJD WAREN DE KANONNEN IN EEN DUEL GEWIKKELD.
231
232

DE RUSSEN HADDEN 'T EERST SUKSES.

MATT EN ZIJN MANNEN KEKEN TOE,
DE RUSSEN WINNEN HET !!

DE TANKKOLONNE KREEG 'N GEDUCHTE AFSTRAFFING VAN DE ZWARE KANONNEN VAN DE TREIN.
WE STAAN IN BRAND. ERUIT !!

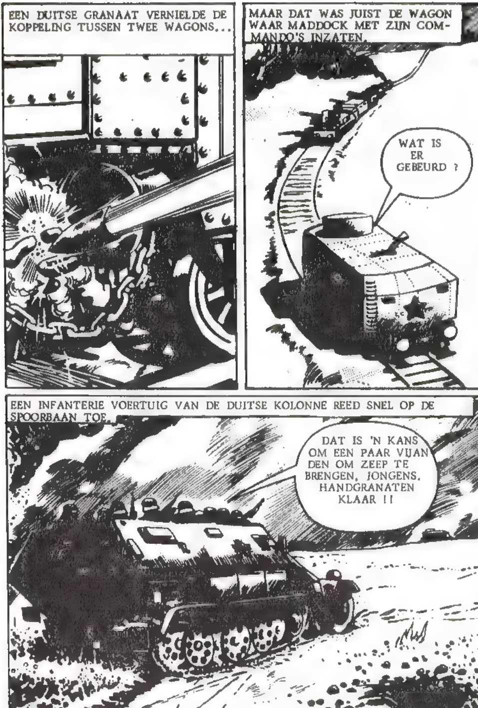
EEN DUITSE GRANAAT VERNIELDE DE KOPPELING TUSSEN TWEE WAGONS...
MAAR DAT WAS JUIST DE WAGON WAAR MADDOCK MET ZIJN COMMANDO'S INZATEN.
WAT IS ER GEBEURD ?
EEN INFANTERIE VOERTUIG VAN DE DUITSE KOLONNE REED SNEL OP DE SPOORBAAN TOE.
DAT IS 'N KANS OM EEN PAAR VIJANDEN OM ZEEP TE BRENGEN, JONGENS. HANDGRANATEN KLAAR !!

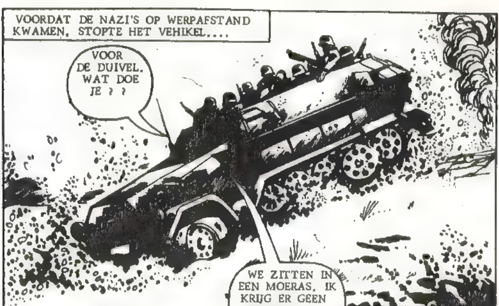
VOORDAT DE NAZI'S OP WERPAFSTAND KWAMEN, STOPTE HET VEHIKEL....
VOOR DE DUIVEL. WAT DOE JE ? ?
WE ZITTEN IN EEN MOERAS. IK KRIJG ER GEEN BEWEGING MEER IN ! !

VLOEKEND SPRONGEN DE NAZI'S ERUIT EN STORMDEN TE VOET VOORWAARTS....
WACHTEN MET HANDGRANATEN.

DE DUITSE KOGELS KLETTERDEN ROND DE SCHIETGATEN VAN DE WAGON..
KORTE VUUR STOTEN, JONGENS !

DE DUITSERS STROMPELDEN DOOR DE SNEEUW, DE LUITENANT VOOROP.
VOOR-WAARTS !!

GEEF ZE GEEN KANS TE GOOIEN.

DE NAZI'S WERDEN NEERGESCHOTEN, MAAR ZIJ HADDEN DE HANDGRANATEN AL GEWORPEN.
ERUIT, JONGENS.

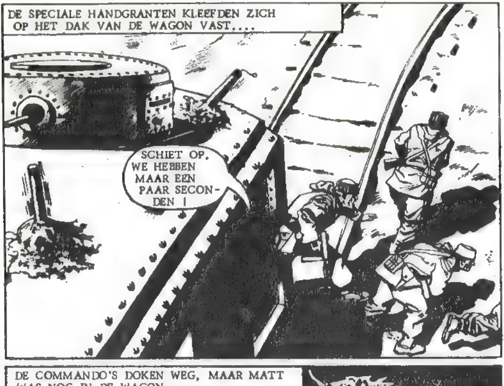
DE SPECIALE HANDGRANTEN KLEEFDEN ZICH OP HET DAK VAN DE WAGON VAST....
SCHIET OP, WE HEBBEN MAAR EEN PAAR SECON- DEN !

DE COMMANDO'S DOKEN WEG, MAAR MATT WAS NOG IN DE WAGON....

HIJ WERD DOOR DE EXPLOSIE NAAR BUITEN GESLINGERD EN KWAM IN DE SNEEUW TERECHT.
ALLES OKAY, KAPI TEIN ! ?
ZO GEZOND ALS EEN VIS !

DE OVERGEBLEVEN DUITSERS VAN HET RUPS- VOERTUIG VORMDEN NOG 'N GEDUCHT GEVAAR.
DEUTSCHLAND UBER ALLES. SIEG HEIL !

DE STRIJD WAS GAUW IN HET VOORDEEL VAN DE COMMANDO'S BESLIST.
WAT NOU, KAPITEIN ? DE TREIN IS AL UIT ZICHT. ZE HEBBEN ONS ZEKER NIET GEMIST !

DAN MAAR LOPEN. JAMMER VOOR JE TWEE VOETJES, JULES ! !
KAPITEIN, MADDOCK KIJK !

OPEENS VERSCHENEN ER SOLDATEN TE PAARD. VOOR WESTERSE OGEN 'N ONGEWOON SCHOUWSPEL, MAAR EEN ALLEDAAGS GEZICHT OP HET RUSSISCHE OORLOGSTERREIN,...
KOZAKKEN-CAVALERIE !

HUN LEIDER SPRAK GEEN ENGELS, MAAR KON WEL MET MICK IN 'T POOLS SPREKEN.
HIJ HEET TIMOVIEF, IK HEB 'M VERTELD DAT WE OP WEG WAREN NAAR 'N VLIEGVELD, HIJ BRENGT ONS DAARHEEN !

EN ZO GINGEN DE COMMANDO'S WEER OP WEG, BEHALVE DE TWEE DIE WAREN GESNEUVELD.
ZEG TIMO VIEF DAT IK ZIJN HULP OP PRIJS STEL !

OP HET VLIEGVELD WACHTTE EEN ENGELS SPREKENDE VERBINDINGS-OFFICIER...
IK HEB ERVOOR GEZORGD, DAT JULLIE DIREKT VERDER KUNNEN KAPITEIN MADDOCK, OVER TWEE UUR ZIJN JULLIE BOVEN HEYDWICZ.
64

DE RUS GAF HEM WAT KAARTEN...
DIE ZULLEN JE HELPEN DE WEG DOOR POLEN TE VINDEN. EN DAT ZIJN DE NAMEN VAN PARTIZANEN SPEIDEL IS GEEN OFFICIER MAAR EEN GELEERDE....
WAT JE OOK MOGE ZIJN, SPEIDEL IS DE SLEUTEL-FIGUUR IN HET GEBEURDE MET 'T AMERIKAANSE BATALJON STOOTTROEPEN EN JAN SMIT !!
NOG VOOR HET DONKER, MARCHEERDEN MATT'S COMMANDO'S OVER HET VLIEGVELD.
EEN DUITSE HEINKEL MET EEN RUSSISCHE BEMANNING. DE PILOOT BEGRIJPT ENGELS, MAAR SPREEKT HET NIET AL TE BEST !

UITGERUST ALS PARACHUTISTEN KLAUTERDEN DE COMMANDO'S IN 'T VLIEGTUIG.
HEYDWICZ LIGT IN 'T CENTRUM VAN 'N VIJANDELIJK OPLEIDINGSGEBIED. MAAR MATT EN Z'N MANNEN LIET DAT KOUD !
DE HEINKEL STEEG OP. ZE DREUNDEN VOORWAARTS, TOEN...
PILOOT HIER. WE KRIJGEN BEGROETING VAN NAZI-LUCHTAFWEER !!
HET VLIEGTUIG WERD DOOR DE FLAK-GRANATEN GETROFFEN...
DIE MOFFEN SCHIETEN GOED.

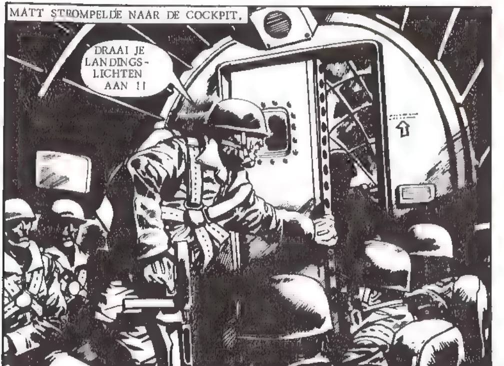

MATT STROMPELDE NAAR DE COCKPIT.
DRAAI JE LANDINGS-LICHTEN AAN !!

BENEDEN...
HIJ GEEFT SEINEN, HERR HAUPTMANN.
HET KAN EEN HEINKEL ZIJN, LUITENANT, STAAK HET VUREN !!

HET GESCHUT ZWEEG, MAAR DE HEINKEL WAS AL ZWAAR BESCHADIGD.
DE STUURBOORDMOTOR GEEFT HET OP !
DE KUNDIGE PILOOT HIELD HET TOESTEL IN DE LUCHT EN VLOOG DOOR EEN GROTE WOLK...
NAVIGATOR, IS DAT EEN VLIEGTUIG AAN STUURBOORD ?
IK ZIE NIETS !!
DE PILOOT VERLOOR DE SCHIM DIE HIJ HAD ONTDEKT UIT HET OOG, MAAR TOEN HET VLIEGTUIG DE WOLKEN UITKWAM.
KAMERAAD... JE HAD GELIJK ! EEN HEINKEL !

DAT WAS NOG NIET ALLES. HIJ VLOOG PARALLEL MET EEN HEEL SQUADRON HEINKELS...
'N AKELIGE DROOM, KAMERAAD !!

DE PILOOT WAARSCHUWDE Z'N PASSAGIERS...
KAPITEIN MADDOCK, DE HEMEL IS BEZAAID MET DUITSE TRANSPORT TOESTELLEN !!

ZE NADERDEN NU HET OEFENINGSGEBIED VOOR PARACHUTISTEN BIJ HEYDWICZ.
WE ZITTEN MIDDEN IN 'N OEFENING VAN NAZI-PARA-TROEPEN !!

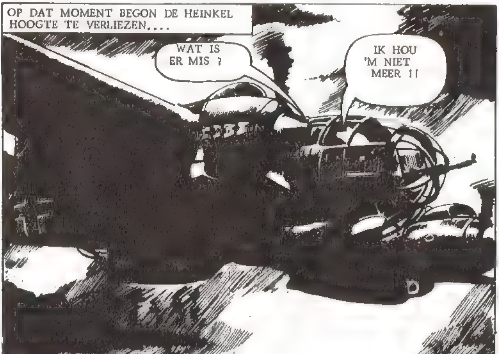
OP DAT MOMENT BEGON DE HEINKEL HOOGTE TE VERLIEZEN....
WAT IS ER MIS ?
IK HOU 'M NIET MEER !!

HET ZWARE VLIEGTUIG DOOK DWARS DOOR DE PARACHUTISTEN
DIE GEK WIL ONS KAPOT HEBBEN.

DE PILOOT TROK Z'N TOESTEL WEER RECHT, MAAR HIJ WIST DAT IE' 'T NIET IN DE LUCHT KON HOUDEN.
SPRING ERUIT VOOR WE TE PLETTER VALLEN ! !
SPRINGEN MANNEN ! VLUG !

EEN VOOR EEN SPRONGEN ZE IN DE DIEPTE...
HET TOE-STEL VER-LIEST WEER HOOGTE.

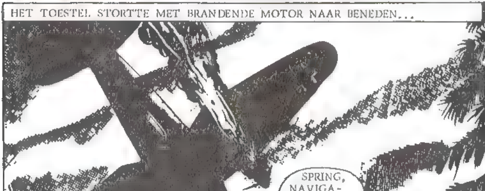
HET TOESTEL STORTTE MET BRANDENDE MOTOR NAAR BENEDEN...
SPRING, NAVIGA-TOR !!
TE LAAT, KAMERAAD.

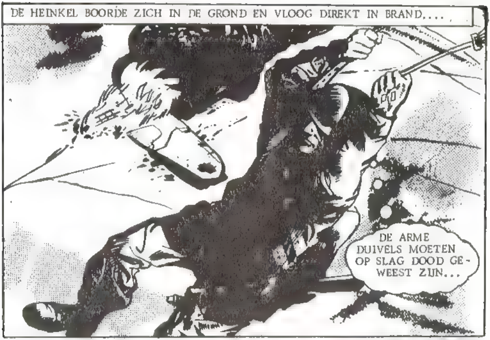
DE HEINKEL BOORDE ZICH IN DE GROND EN VLOOG DIREKT IN BRAND....
DE ARME DUIVELS MOETEN OP SLAG DOOD GE-WEEST ZIJN...

MATT VERZAMELDE ZIJN MANNEN....
ZIJN WE ER ALLEMAAL ? IK MIS MICK PAULSKI !!

MICK HING IN EEN BOOM. HIJ HOORDE MATTS STEM...
HELP ME, KAPITEIN, IK ZIT VAST !!

MICK BESEFTE OPEENS Z'N HOPELOZE TOESTAND.....
NAZI'S ! ZOUDEN ZE ME GEHOORD HEBBEN ? 'T ZOU DE IRONIE VAN HET NOODLOT ZIJN, OM BOVEN DE POOLSE GROND HANGEND TE MOETEN STERVEN.

DE PARACHUTISTEN KLAUTERDEN DE OEVER OP. EEN VAN HEN GROMDE IETS, MICK VING EEN WOORD OP.
...ENGELS....

MADDOCK ONTDEKTE OP HETZELFDE MOMENT MICK...
NIET SCHIETEN ! JULES, JIJ EN IK ! !

DE COMMANDO'S SLOEGEN TOE....
WELTERUSTEN, SLAAP ZACHT ! !

DE NAZI-PARA'S TUIMELDEN BEWUSTELOOS TERUG IN DE SNELSTROMENDE RIVIER.
OKAY, MICK. WE KOMEN JE LOSMAKEN.

MICK WERD BEVRIJD EN DE COMMANDO'S TROKKEN ZICH TERUG
VOORLOPIG DENKEN DE MOFFEN DAT HUN EIGEN JONGENS IN HET TOESTEL ZATEN ! WE MOETEN HIER WEG ! !

DEZE RIVIER GAAT NAAR HEYDWICZ.

ZE BLEVEN DE RIVIER VOLGEN....
DAT IS HET NAZI-PROEFKAMP VOOR DE G-EENHEID. DE TOEGANG IS ZWAAR BEWAAKT. WE ZULLEN VERDER MOETEN KRUIPEN ! !

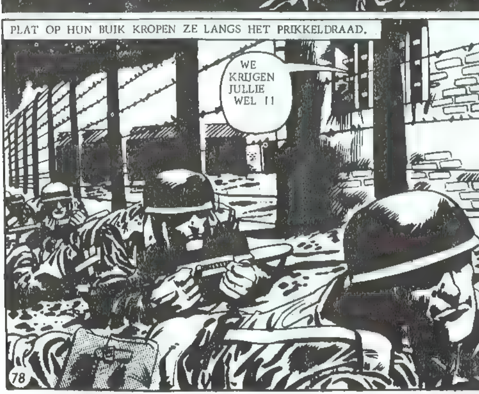
PLAT OP HUN BUIK KROPEN ZE LANGS HET PRIKKELDRAAD.
WE KRIJGEN JULLIE WEL !!
78

MATT EN Z'N MANNEN STOPTEN EN LUISTERDEN DOODSTIL....
'N AMERIKAANSE STEM, KAPITEIN, DIE KEN IK...
STIL, MICK !
TOEN EEN ANDERE STEM DIE ENGELS MET EEN DUITS ACCENT SPRAK...
MET EEN CHEMISCH MIDDEL OM MANNEN TIJDELIJK TOT ROBOTS TE MAKEN, KAN JE DE GEALLIEERDEN NIET TEGEN ELKAAR OPZETTEN.
WAAROM NIET ? EEN YANKEE BATALJON VOCHT TEGEN HET RODE LEGER. DE TELEFOONLIJNEN TUSSEN MOSKOU EN WASHINGTON ZIJN WITHEET....
EN DIE LIJNEN WORDEN NOG HETER ALS WE RUSSISCHE TROEPEN INZETTEN TEGEN DE AMERIKANEN IN ITALIE.

ACHTER HET RAAM....
JIJ EN DIE VENT HIERNAAST ZIJN DE ENIGE OVERLEVENDEN VAN HET "ANGELO-BATALJON", JE ANDERE KAMERADEN SNEUVELDEN GISTEREN AAN HET RUSSISCHE FRONT !
VERVLOEKT DUITS ZWIJN, ZE MOESTEN JE WURGEN, SPEIDEL.

SPEIDEL. MATT'S OGEN GLINSTERDEN TOEN HIJ DIE NAAM HOORDE.
LIGGEN, KAPITEIN !

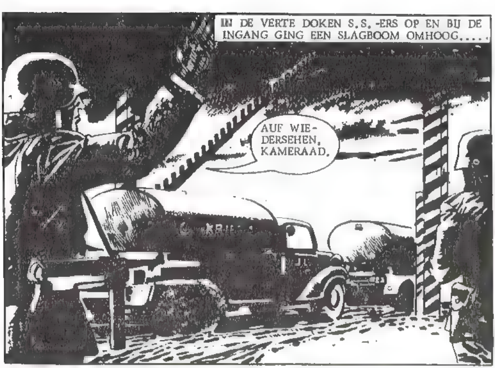
IN DE VERTE DOKEN S.S.-ERS OP EN BIJ DE INGANG GING EEN SLAGBOOM OMHOOG....
AUF WIEDERSEHEN, KAMERAAD.

TERWIJL EEN KONVOOI TANKAUTO'S HET KAMP UITREED, GING SPEIDEL VOORT.
JE LEEFT NOG, OMDAT IK JOU UITKOOS ALS EEN PROEFVARKEN OM TE WETEN TE KOMEN HOE LANG 'T DUURT VOORDAT JE WEER NORMAAL WORDT.

MATT NAM EEN BESLISSING.
SPEIDEL KAN ONS VERTELLEN WAT HIER PRECIES GEBEURT. NOU HEBBEN WE DE KANS 'M TE GRIJPEN ! VLUG, DE DRAADSCHAREN !!

NET HADDEN ZE EEN GAT GEKNIPT TOEN ER EEN WACHTPATROUILLE VAN DRIE MAN VERSCHEEN...
JULES EN MICK. DE REST BLIJFT HIER !

ALS DE PATROUILLE DE JONGENS IN HET OOG KRIJGT, SLAAN WE TOE !

EN TOEN GEBEURDE HET. ER WERD GEROEPEN.....
ACHTUNG. WER DA ?
ZE ZIEN ONS, JONGENS !

MATT, JULES EN MICK LIEPEN OM HET GEBOUW HEEN.....
OH !!

ZE DRONGEN AL VUREND NAAR BINNEN, DE DUITSERS VOLKOMEN VERRASSEND...

MICK STORMDE NAAR DE GEOPENDE CEL. SPEIDEL DRAAIDE ZICH OM....
DAT ZAL JE NIET LUK-KEN !
MAAR IEMAND ACHTER HEM KWAM IN AKTIE....

HIER, DAT HEB JE WEL VERDIEND !

SPEIDEL VLOOG DE CEL UIT, MIDDEN IN EEN DODELIJK VUURGEVECHT...
HERR, OBER-LEUTNANT !!

IN DE CEL, STONDEN KLEINE MICK EN DE AMERIKAAN OOG IN OOG...
GEORGI ORLOFF !

HET VUREN IN DE GANG WAS PLOTSELING BEEINDIGD. .
IEMAND PROBEERT DIE ANDERE CEL UIT TE KOMEN, JULES.

EEN REUS IN KHAKI VIEL DWARS DOOR DE DEUR IN DE GANG...
IK ZOU ZWEREN DAT IK MAD-DOCKS STEM GEHOORD HEB !
JAN SMIT ! GEWELDIG !
JAN WERD ONTSTUIMIG BEGROET. TOEN WERD HIJ ERNSTIG...
VRAAG ME NIET WAT ER GEBEURD IS TUSSEN DIE MORGEN IN ITALIE EN DE DAG DAT IK WAKKER WERD IN DE CEL HIER.
IK WEET HET. DIE SPEIDEL HEEFT 'T ME UIT DE DOEKEN GEDAAN. HIJ ZEI OOK NOG DAT ZE DE RUSSEN IN DE ZOKAL-KARTUSKA GAAN "BEWERKEN".

ER WAS NIET VEEL TIJD VOOR UITLEG. BUITEN HIELD HET SCHIETEN PLOTSELING OP...
HOE IS HET MET DE S.S. -ERS, SIR ?
EEN PAAR ZIJN ER ONTSNAPT EN DIE ZIJN NATUURLIJK VERSTERKINGEN HALEN.
SPEIDEL HAD HET OVER LABORATORIA EN MAGAZIJNEN.
HET LABORATORIUM WERD MET FOSFORGRANATEN IN BRAND GEZET...
DAT IS WEL GENOEG !
88

DE MAGAZIJNEN WERDEN VERWOEST...
NOU MOETEN WE HIER VANDAAN. KOM OP !

TERWIJL HET KAMP IN DE LUCHT .VLOOG, MAAKTEN DE SABOTEURS ZICH SNEL UIT DE VOETEN.
WAARHEEN, KAPITEIN ?
NAAR EEN DORP WAAR DE POOLSE PARTIZANEN HUN HOOFDKWARTIER HEBBEN. DAAR KRIJGEN WE EEN GIDS DIE ONS NAAR 'N ANDERE PARTIZANENGROEP BRENGT.

EEN PAAR DAGEN LATER TROKKEN MATT EN Z'N MANNEN DOOR HET MOERAS.
OP HET PAD BLIJVEN, ANDERS ZAKKEN JULLIE IN HET MOE-RAS !
BEGRE-PEN, SMOL-KA !

HUN GIDS BRACHT HEN OVER SLUIPWEGEN DOOR POLEN...
IK ZAK WEG !
90

EEN MISSTAP VAN ORLOFF ONDERSTREEPTE DE WAARSCHUWING VAN SMOLKA.
WAAROM KIJK JE NIET UIT WAAR JE LOOPT ?
OKAY, HELP ME ER MAAR UIT !

ORLOFF WERD UIT DE MODDER GETROKKEN EN DE TOCHT GING VOORT. HET BEGON TE SNEEUWEN.
JE KENT DIE MOERASSEN HIER ALS JE BROEKZAK, SMOLKA. JE BENT HIER ZEKER GEBOREN EN GETOGEN, NIET ?
NEE, KAPITEIN. IK HEB DE OMGEVING TIJDENS DE OORLOG LEREN KENNEN !
91

DE GURE OOSTENWIND VOERDE VAN VERAF 'N DOF GEROMMEL MET ZICH MEE.
DAT MOET 'N ARTILLERIE-DUEL ZIJN !!
JA, WE KOMEN IN DE BUURT VAN HET ZOKAL-KARTUSKA FRONT.
DE AVOND VAN DE VOLGENDE DAG LIEPEN ZE NOG ALTIJD DOOR HET MOERAS.
NOG EVEN, DAN KRIJGEN WE VASTE GROND, DAAR LIGGEN DE MOFFEN !
IK WIL BIJ DAGLICHT OP VERKENNING, SMOLKA !
MATT, JAN EN SMOLKA GINGEN NAAR VOREN....
HET WEER IS TOTAAL OMGESLAGEN, ZE ZULLEN HIER DE G-EENHEID WEL INZETTEN !
92

ORKAANKRACHT

HET GEFLUISTERD BEVEL WERD SNEL OPGEVOLGD EN TOEN NAM MATT HET WOORD...
WE MOETEN DE RUSSEN WAARSCHUWEN. EN HET ELEMENT VAN VERRASSING IS DAN AAN ONZE KANT !!

DAT IS EEN GOK, KAPITEIN !
NATUURLIJK, ORLOFF, MAAR DE MOFFEN HEBBEN NIET VEEL TROEPEN HIER IN DE BUURT !

IN 'N TANKAUTO GAF 'N FELDWEBEL MET SNERPENDE TOON Z'N BEVELEN.
MOTOREN STARTEN !!
MOTOREN SLOEGEN AAN. ZE LIETEN DE MOTOREN STATIONAIR DRAAIEN....
DRAAI NU DE KRANEN OPEN ! ! VOLUIT ! !
DE TANKAUTO VAN DE FELDWEBEL DIENDE ALS VOORBEELD VOOR DE ANDEREN.
EEN AFSLUITER GLEED OPZIJ EN WOLKEN ROOK WERDEN UITGESTOTEN....

EEN ZWAKKE BRIES DREEF DE ROOK NAAR 'T OOSTEN.
NET EEN OCHTEND-MIST !

DE COMMANDO'S EN ORLOFF WAREN AL BIJNA BIJ DE VIJANDELIJKE LOOPGRAAF TOEN HET KRAKEN VAN HUN LAARZEN HEN VERRIED.
DONDERS !

JAN EN ORLOFF WAREN IETS VLUGGER EN SCHOTEN DE DUITSERS MET HUN SCHMEISSERS NEER.
PRIMA WERK, KOM JONGENS.

ALLE DUIVELS !

ZO SNEL MOGELIJK ER VANDOOR !

IN DE DUITSE LOOPGRAAF HEERSTE ZO'N VERWARRING DAT DE VLUCHTELINGEN AL GAUW 'N VOORSPRONG HADDEN.
DE GREPPEL IN MET HET HOOFD NAAR BENEDEN !

DE DUITSERS BEGONNEN HEVIG TE VUREN, MAAR SLECHTS EEN KOGEL TROF DOEL...

KLEINE MICK WAS 'T SLACHTOFFER. DE PIJN SCHOOT DOOR 'M HEEN, MAAR HIJ GAF GEEN KIK OM DE ANDEREN NIET IN GEVAAR TE BRENGEN....

TOEVALLIG KEEK ORLOFF NET ACHTEROM...
ZE HEB-BEN HEM GERAAKT.

DE YANKEE KROOP NAAR MICK TOE...
LAAT ME LIG-GEN, PAS OP DE MOFFEN!!
HOU JE KOP DICHT !!

HIJ HEES MICK OVER Z'N SCHOUDERS EN STROMPELDE UIT DE VUURLIJN.
IS HET ERNSTIG, ORLOFF ?
EEN SCHOT IN Z'N BEEN, HET VALT NOGAL MEE !

ZE VERLIETEN DE GREPPEL WAARDOOR ZE WEER ONDER VUUR KWAMEN....
ALS WE DIE BOMEN DAAR KONDEN BEREIKEN...
VERDOMME. KIJK DAAR 'S !

EEN STALEN MONSTER KROOP IN HUN RICHTING, ONGETWIJFELD PER RADIO OPGEROEPEN.
EEN TANK !
EN GEEN GEWONE TANK.

DAAR ZIJN ZE, SCHUTTER INSTELLEN OP 1000 METER !!

HET MACHINEGEWEER BEGON HEVIG TE VUREN. DE EERSTE SALVO'S TROFFEN NIEMAND, MAAR ZE ZOUDEN ZEKER AFGEMAAKT WORDEN ALS ZE BLEVEN WAAR ZE WAREN.
DEZE KANT OP. NIET NAAR HET BOS. VOOR WE DAAR ZIJN, HEBBEN ZE ONS AL TE GRAZEN !

ZE VERANDERDEN VAN RICHTING.
WAT ZIJN DAT VOOR GEBOUWEN?
DIE WAREN VOOR DE OORLOG VAN EEN FILMMAATSCHAPPIJ !
103

DE VRAAG
OF ER DUITSERS IN- ZITTEN OF NIET. WE MOETEN HET EROP WAGEN !

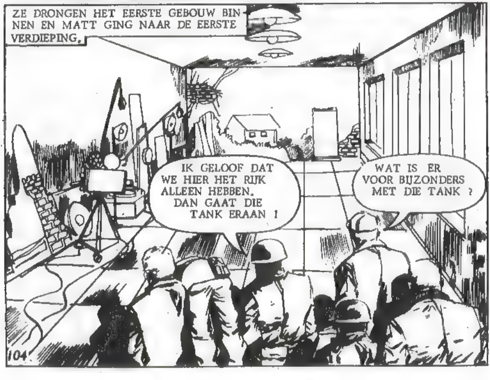
ZE DRONGEN HET EERSTE GEBOUW BINNEN EN MATT GING NAAR DE EERSTE VERDIEPING.
IK GELOOF DAT WE HIER HET RIJK ALLEEN HEBBEN. DAN GAAT DIE TANK ERAAN !
WAT IS ER VOOR BIJZONDERS MET DIE TANK ?

MATT LIEP NAAR EEN VENSTER.
HET IS EEN TANK MET VLAMMENWERPERS, SMOLKA. WE LATEN DE TANK VLAKBIJ KOMEN EN GOOIEN DAN EEN HANDGRANAAT IN DE RESERVETANK !

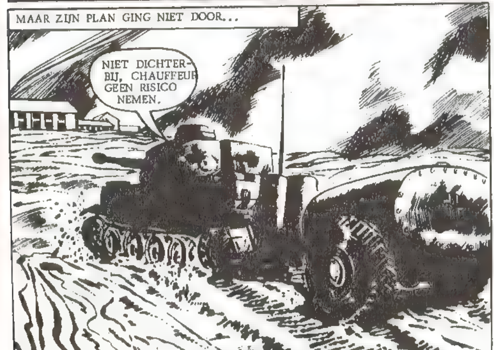
MAAR ZIJN PLAN GING NIET DOOR...
NIET DICHTERBIJ, CHAUFFEUR GEEN RISICO NEMEN.

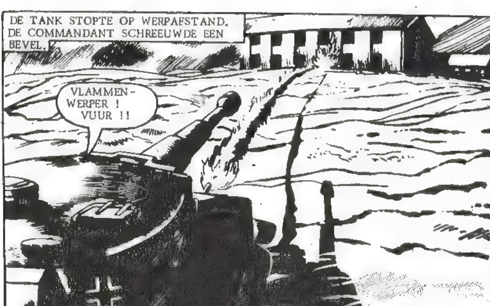
DE TANK STOPTE OP WERPAFSTAND. DE COMMANDANT SCHREEUWDE EEN BEVEL.
VLAMMEN-WERPER ! VUUR !!

TERWIJL MATT EN ZIJN MANNEN HULPELOOS TOEKEKEN BEGON HET GEBOUW TE BRANDEN....
WE STAAN MACHTELOOS, JONGENS, WE MOETEN WEG.

TOEN ZE NAAR BENEDEN KWAMEN LIKTEN DE VLAMMEN AL AAN DE RAAMKOZIJNEN EN OVER DE VLOER..
ALS DE VLAMMENWERPER OPHOUDT, SMEREN WE 'M DOOR DE ACHTERDEUR !
ZE BEVONDEN ZICH NU OP EEN PARKEERTERREIN.
ZOUDEN ER NOG AUTO'S IN DIE GARAGE STAAN ?
NEE. DAAR STAAN DE WINDMACHINES, DIE BIJ HET FILMEN WERDEN GEBRUIKT !
SMOLKA'S ANTWOORD BRACHT MATT OPEENS OP 'N IDEE. HIJ SCHOOT HET SLOT KAPOT.
IK HOOP DAT DIE WINDMACHINES ER NOG ZIJN !
107

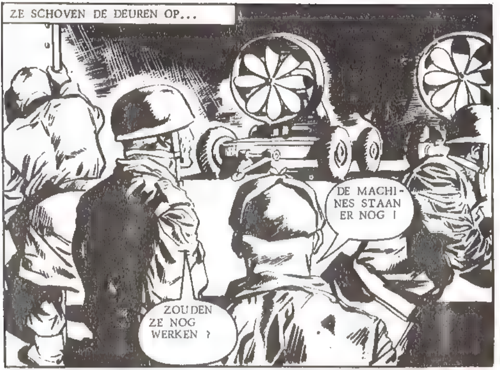
ZE SCHOVEN DE DEUREN OP...
DE MACHINES STAAN ER NOG !
ZOUDEN ZE NOG WERKEN ?

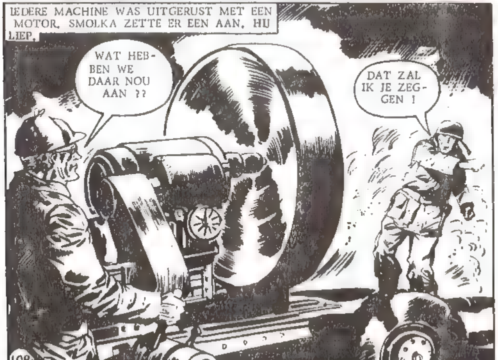
IEDERE MACHINE WAS UITGERUST MET EEN MOTOR. SMOLKA ZETTE ER EEN AAN. HIJ LIEP.
WAT HEBBEN WE DAAR NOU AAN ??
DAT ZAL IK JE ZEGGEN !
108

VOOR MATT IETS KON ZEGGEN...
KAPITEIN. DE VLAMMENWERPER DRAAIT DE PARKEERPLAATS OP ! !
DOE DIE DEUREN DICHT !

DE TANK KWAM IN ZICHT...
ZE HEBBEN EEN ANDERE SCHUILPLAATS !! ER OP AF !

DE IJZEREN DEUREN VAN DE LOODS VIELEN IN HET SLOT.
DE TANK ZAL NAAR BINNEN DENDEREN OM DAN DE VLAMMENWERPER TE GEBRUIKEN. EEN TANK-COMMANDANT BEWAART GRAAG ZIJN GRANATEN !!

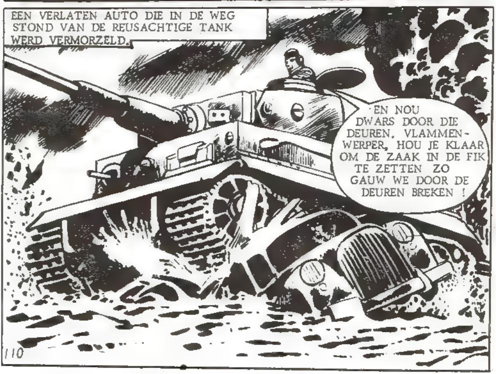
EEN VERLATEN AUTO DIE IN DE WEG STOND VAN DE REUSACHTIGE TANK WERD VERMORZELD.
EN NOU DWARS DOOR DIE DEUREN, VLAMMENWERPER, HOU JE KLAAR OM DE ZAAK IN DE FIK TE ZETTEN ZO GAUW WE DOOR DE DEUREN BREKEN !

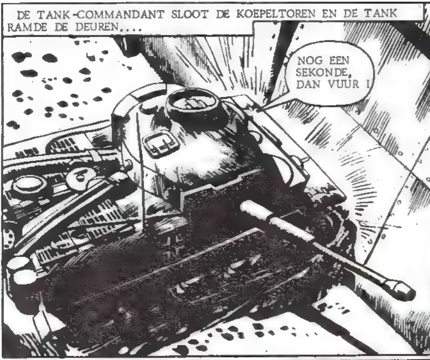
DE TANK-COMMANDANT SLOOT DE KOEPELTOREN EN DE TANK RAMDE DE DEUREN....
NOG EEN SEKONDE, DAN VUUR !

MATT EN ZIJN MANNEN ZAGEN DE DOOD IN DE OGEN, TOEN DE DEUREN VERSPLINTERD WERDEN.
VUUR!

DE VUURSTRAAL DIE DE TANK VERLIET WERD METEEN TERUGGESLAGEN DOOR DE WIND-MACHINE.
DU LIEBER HIMMEL !

DE TANK SLOEG OP DE VLUCHT, LUIKEN VLOGEN OPEN.
ERUIT, JONGENS !

VIJF NAZI'S SPRONGEN NAAR BENEDEN,...
HELP ME UIT MIJN JAS !! H E L P.
DAAR IS GEEN TIJD VOOR. DE MUNITIE IN DE KOEPEL...

DE ZIN WERD NOOIT AFGEMAAKT.

MATT KWAM DE LOODS UIT, GE-VOLGD DOOR JULES EN SMOLKA.
DIE MACHINES VAN DIE FILM-JONGENS HEBBEN TOCH NOG HUN NUT GEHAD !

DE TOCHT NAAR DE RUSSISCHE LINIES WERD VOORTGEZET.
DAAR GAAT DAT GAS WAT ZE LOSGELATEN HEBBEN. HET DRIJFT NU NOG, MAAR STRAKS WORDEN HET GROTE WOLKEN, KAPITEIN !

TOEN ZAGEN ZE OP LINKS TROEPEN-BEWEGINGEN...
RUSSEN ! VERDOMME, ZE MARCHEREN RECHT OP DIE VERVLOEKTE MIST IN !
DAT IS ZO, JULES. MISSCHIEN WILLEN ZE DIE MIST GEBRUIKEN ALS DEK-MANTEL VOOR 'N VERRASSINGSAANVAL. DAT IS WAT DE NAZI'S HOPEN.
DE COMMANDO'S VERANDERDEN VAN RICHTING EN ONDERSCHEPTEN DE RUSSEN TOEN ZE NOG OP ENIGE AFSTAND VAN DE SINISTERE NEVEL WAREN...
ZEG ZE DAT DIE MIST 'N VALSTRIK IS, SMOLKA. HET IS ZENUWGAS. ORLOFF ZAL JE VERTELLEN WAT IE GEHOORD HEEFT IN HEYD-WICZ !
SMOLKA SPRAK IN 'T RUSSISCH. DE TANKCOMMANDANT HOORDE HEM ZWIJGEND AAN.
IK STEL VOOR DAT WE DIE WINDMACHINES UIT DE FILM STUDIO'S HIER-HEEN HALEN !!
115

DE RUSSISCHE TANKBEMANNINGEN GINGEN NAAR DE STUDIO'S EN MONTEERDEN DE MACHINES...
DAT WORDT ME 'N FEEST !

DE PROPELLERS VAN DE WINDMACHINE BEGONNEN STEEDS HARDER TE DRAAIEN EN HET ZENUWGAS DREEF TERUG, MAAR DE NAZI'S WACHTTEN ARGELOOS OP DE RUSSEN.
IK HOOR HET GERATEL VAN DE TANKS AL
DENK EROM, NIET SCHIETEN. WE WILLEN DIE RUSSEN LEVEND HEBBEN !

PLOTSELING,..
VERDOMME, DE WIND IS GEDRAAID !
DE DUITSERS PROBEERDEN TE VLUCHTEN, MAAR ZE HADDEN GEEN KANS...
DOOR DE KUNSTMATIGE WIND WERDEN DE GASBANKEN VERDER GEDREVEN.....
HET ZIJN NET STANDBEELDEN !
MAAR ZE KUNNEN HOREN EN ZIEN, KAPITEIN, JIJ KENT HUN TAAL !
117

JAN SCHREEUWDE EEN BEVEL...
ACHTUNG, KAMERADEN ! KEHRT MACHEN.
ER WERD GEHOORZAAMD....
WAPENS WEG EN OPSTELLEN IN RIJEN VAN DRIE.
DE DUITSERS MARCHEERDEN ALS ROBOTS....
DIE MOFFEN-KAPITEIN HEEFT DEZELFDE BLIK ALS ANGELO HAD, IK BEN BENIEUWD OF JOE WEER NORMAAL GEWORDEN IS !
118

IN HET VERRE ITALIE GAF 'N NIEUWE DAG HET ANTWOORD OP MATTS ONUITGESPROKEN VRAAG.
MAKKERS... AMERIKANEN... JULLIE... VECHTEN TEGEN.. DE... VERKEERDE... VIJAND. DE DUITSERS ZIJN JULLIE VRIENDEN...
LUITENANT, MAAK EEN EIND AAN DIE VERRADER !

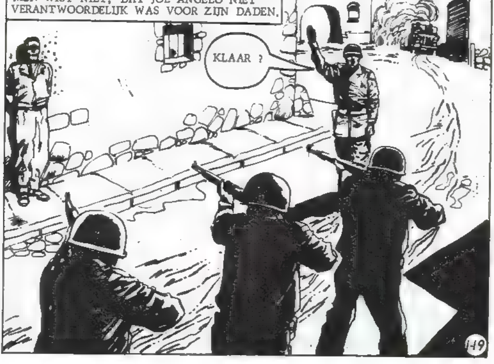
MEN WIST NIET, DAT JOE ANGELO NIET VERANTWOORDELIJK WAS VOOR ZIJN DADEN.
KLAAR ?

NET TOEN DE OFFICIER BEVEL TOT VUREN GAF STOPTE 'N ENGELSE JEEP VOOR HET VUURPELOTON...
STOP!

EEN YANKEE-GENERAAL TRAD NAAR VOREN...
GENERAAL HART, WAT IS ER ? ?
'N RADIO-BOODSCHAP UIT RUSLAND, GENERAAL WARREN STOP DE EXECUTIE !!

EEN MAAND LATER WAS JOE ANGELO HERSTELD VAN DE UITWERKING VAN HET ZENUWGAS.
MATT, IK BEN GEKOMEN OM JE TE BEDANKEN. ZONDER JOU WAS IK AL DOOD GEWEEST !
DANK DE HEMEL DAT DE RUSSEN MIJN BOODSCHAP DE HOOGSTE VOORRANG GAVEN, JOE !

LATER IN EEN VERLOFCENTRUM VOOR GEALLIEERDE TROEPEN....
VERDOMD ! ALS DAT MICK NIET IS ! GEWELDIG OM JE WEER TERUG TE ZIEN, BESTE KEREL ! !

MICK WAS WEER AARDIG OPGEKNAPT EN BEANTWOORDDE ORLOFF'S BEGROETING....
WE ZIJN DOOR HET OOG VAN DE NAALD GEKROPEN, ORLOFF, BEDANKT VOOR JE HULP.
OKAY ! DAT KOST JE DAN EEN BIERTJE, MICK.
122

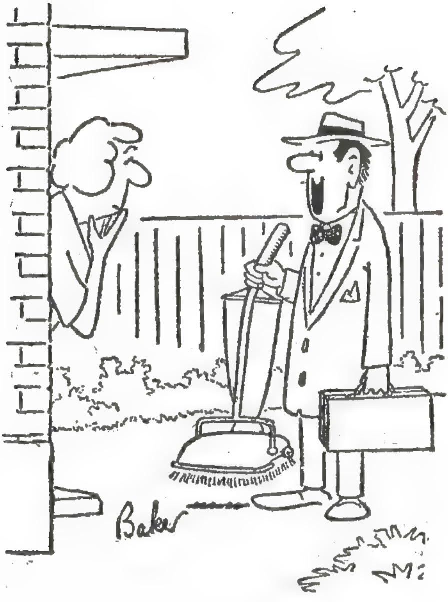

[illegible]
bezem maar alle buren zullen
denken dat u een stofzuiger heeft.

VIP

Of ik krijg een nieuwe hoed, of ik nodig m'n moeder uit om bij ons te komen logeren!

1
2
3
4
5
6

Het is een prachtige verlovingsring ... dat doet me eraan herinneren dat ik gordijnringen nodig heb.

PUBLISHED BY EUREDIT AND DISTRIBUTED BY
BALDAKIJN BOEKEN, 20-28 ELISABETHGAARDE,
BUSSUM. - PRINTED IN SPAIN.

Depósito Legal: M-4139-80

Koop ook de andere SUPERSTRIPS

COWBOY
OORLOG
ROMANTICA

BB